



## SEM-Jugendschachlager in Lenzerheide vom 11. – 20. Juli 2018

Durchgeführt vom Schweizerischen Schachbund und unterstützt durch Lenzerheide-Tourismus

**Idee:** Das Jugendschachlager findet während der Schweizer Einzelmeisterschaften (SEM) statt. Ein eingespieltes Leiterteam betreut alle Jugendlichen und bietet neben Schachtrainings auch ein abwechslungsreiches Programm an. Am Morgen finden Schachtrainings und Partievorbereitungen statt und am Nachmittag und Abend können die gespielten Partien analysiert werden.

**Teilnehmer:** Jugendliche Turnierteilnehmer, (Eltern oder andere Begleitpersonen). Die Teilnehmerzahl ist auf 65 Personen beschränkt.

**Turnier:** Schweizer Einzelmeisterschaften in mehreren Kategorien:  
 HT1 offen für alle mit  $Elo \geq 1820$ . Zählt als Titelturnier, Damen und Junioren U20  
 HT2 SSB-Mitglieder mit  $Elo 1580 - 1860$   
 HT3 SSB-Mitglieder mit  $Elo \leq 1620$  oder ohne  
 Weitere Infos: SSB Homepage: <http://www.swisschess.ch>; SSZ Frühling 2018 Schachlager: <http://www.schachlager.ch>  
 Lenzerheide Tourismus: <http://lenzerheide.ch>

**Unterkunft:** Casa Fadail, Seestrasse 11, 7078 Lenzerheide  
 Das Spiellokal ist von der Lagerunterkunft in ca. 5 Minuten zu Fuss erreichbar. Parkplätze im kleinen Umfang beim Haus vorhanden  
 Zimmer, > 80 Betten. Fixleintuch und Schlafsack sind mitzubringen!



(Haus)

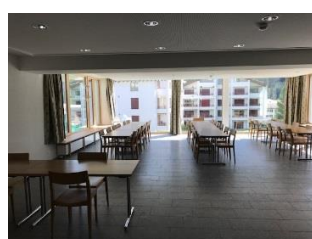

(im Haus)



(Wald in der Nähe)



(Heidsee)

**Verpflegung:** Frühstücksbuffet, Picknick am Mittag und Nachtessen.

**Programm:**

Mi 11. Juli	Nachmittag: Individuelle Anreise und Zimmerbezug
Do 12. Juli	13:00 Uhr: Beginn HT1
Sa 14. Juli	13:00 Uhr: Beginn HT2 und HT3
Fr 20. Juli	09:00 Uhr letzte Runde aller Kategorien Siegerehrung und anschliessend Heimreise

Am Morgen finden jeweils Schachtrainings für alle statt. Am Nachmittag und Abend Partieanalysen. Zudem werden wieder viele interessante Aktivitäten angeboten. Jeder Lagerteilnehmer erhält ein T-Shirt, welches von Lenzerheide Tourismus offeriert wird!

Versicherung: Ist Sache jedes Teilnehmers/jeder Teilnehmerin

Hauptleitung: Astrid Hofer, Bündenweg 23, 4512 Bellach, 079 209 09 30  
[astrid.hofer@swisschess.ch](mailto:astrid.hofer@swisschess.ch)  
Andreas Lienhard, H.-Lienhardstr. 47, 2504 Biel, 076 545 18 19  
[andrusch0204@yahoo.de](mailto:andrusch0204@yahoo.de)  
(Roland Burri, Junkerngasse 9, 5502 Hunzenschwil, 079 470 81 31  
[r.burri.schachlager@gmail.com](mailto:r.burri.schachlager@gmail.com))  
und weitere Leiterinnen, Leiter und Küchenteam

Schachtraining: geplant mit:  
Emanuel Schiendorfer FM + FT (D), Roger Gloor FM + FI (D)  
Alex Lienhard (D+F), IM Guillaume Sermier (F)  
Giovanni Laube (I+F+D)

Kosten: für Unterkunft, Verpflegung, Turniereinsatz und Schachtraining in CHF  
**Kinder und Jugendliche**  
9 Nächte 480  
8 Nächte 460  
7 Nächte 440  
6 Nächte 420

Alter 7-20 Jahre

Anmeldung: Per E-Mail oder schriftlich bis spätestens am 30. Juni 2018 an Vorhang Atelier,  
Astrid Hofer, Bielstrasse 20, 4500 Solothurn, mit folgenden Angaben:

Name: \_\_\_\_\_ Vorname: \_\_\_\_\_

Adresse: \_\_\_\_\_

PLZ und Wohnort: \_\_\_\_\_

Tel.: \_\_\_\_\_ E-Mail \_\_\_\_\_

Geburtsdatum: \_\_\_\_\_ Nationalität: \_\_\_\_\_

SSB-Code: \_\_\_\_\_ Fide-Code: \_\_\_\_\_

Fide-Raiting: \_\_\_\_\_ Elo National: \_\_\_\_\_

Turnierkategorie: \_\_\_\_\_ Anreisedatum: \_\_\_\_\_

Bemerkungen: \_\_\_\_\_

Ort, Datum, Unterschrift: \_\_\_\_\_

Banküberweisung: Nach erfolgter Anmeldebestätigung ist die Kostenbeteiligung auf  
untenstehendes Postcheckkonto zu überweisen.  
Kontoname: Die Schachschule  
PC: 61-81209-7  
IBAN: CH57 0900 0000 6108 1209 7  
Auf Wunsch wird ein Einzahlungsschein zugeschickt.